OGŁOSZENIE

Burmistrz Miasta Jędrzejowa ogłasza przetarg ustny nieograniczony na wynajem stanowisk handlowych przy cmentarzach położonych w Jędrzejowie przy ulicach Cmentarnej i Stanisława Konarskiego na okres od dnia 27.10.2014 roku do dnia 02.11.2014 roku.

I. ul. Cmentarna – 15 stanowisk handlowych:

- stanowiska oznaczone numerami: 1 i 2 – powierzchnia stanowiska – po 6,60 m²; cena wywoławcza czynszu za jedno stanowisko za cały okres trwania umowy – 200,00 zł plus 23 % VAT;
- stanowiska oznaczone numerami: 5, 6, 11, 12, 13 – powierzchnia stanowiska – po 12,00 m²; cena wywoławcza czynszu za jedno stanowisko za cały okres trwania umowy – 300,00 zł plus 23 % VAT ;
- stanowiska oznaczone numerami: 7, 9 i 10 - powierzchnia stanowiska – po 12,00 m²; cena wywoławcza czynszu za jedno stanowisko za cały okres trwania umowy – 340,00 zł plus 23 % VAT ;
- stanowiska oznaczone numerami: 14 i 15 - powierzchnia stanowiska – po 24,00 m²; cena wywoławcza czynszu za jedno stanowisko za cały okres trwania umowy – 450,00 zł plus 23 % VAT ;
- stanowiska oznaczone numerami: 16, 17 i 18 - powierzchnia stanowiska – po 12,00 m²; cena wywoławcza czynszu za jedno stanowisko za cały okres trwania umowy – 250,00 zł plus 23 % VAT .

Położenie poszczególnych stanowisk handlowych obrazuje szkic sytuacyjny Nr 1 stanowiący załącznik do niniejszego ogłoszenia.

II. ul. Stanisława Konarskiego – 19 stanowisk handlowych:

- stanowiska oznaczone numerami: 2 i 3 - powierzchnia stanowiska – po 12,00 m²; cena wywoławcza czynszu za jedno stanowisko za cały okres trwania umowy – 340,00 zł plus 23 % VAT ;
- stanowiska oznaczone numerami: 4, 5, 6, 7, 8, 15, 16, i 17 - powierzchnia stanowiska – po 12,00 m²; cena wywoławcza czynszu za jedno stanowisko za cały okres trwania umowy – 300,00 zł plus 23 % VAT ;
- stanowiska oznaczone numerami: 9, 10, 11, 12, 13 i 14 - powierzchnia stanowiska – po 12,00 m²; cena wywoławcza czynszu za jedno stanowisko za cały okres trwania umowy – 250,00 zł plus 23 % VAT ;
- stanowisko oznaczone numerem 18 - powierzchnia stanowiska – 14,00 m²; cena wywoławcza czynszu za cały okres trwania umowy – 360,00 zł plus 23 % VAT ;
- stanowisko oznaczone numerem 19 - powierzchnia stanowiska – 20,00 m²; cena wywoławcza czynszu za cały okres trwania umowy – 560,00 zł plus 23 % VAT ;
- stanowisko oznaczone numerem 20 - powierzchnia stanowiska – 16,00 m²; cena wywoławcza czynszu za cały okres trwania umowy – 450,00 zł plus 23 % VAT .

Położenie poszczególnych stanowisk handlowych obrazuje szkic sytuacyjny Nr 2 stanowiący załącznik do niniejszego ogłoszenia.

Przetarg odbędzie się dnia **16 października 2014 roku o godz. 9^{oo}** w siedzibie Urzędu Miejskiego w Jędrzejowie ul. 11 Listopada 33 a, III piętro, pokój Nr 36. Umowy zawierane będą na okres od dnia 27.10.2014 roku do dnia 02.11.2014 roku.

Warunkiem udziału w przetargu jest wpłacenie wadium w kwocie 100,00 zł najpóźniej na 3 dni przed terminem przetargu na konto Urzędu w Banku Spółdzielczym

w Kielcach O/Jędrzejów **Nr 95 8493 0004 0210 0059 1221 0011.** Wadium w wysokości 100,00 zł upoważnia do wylicytowania jednego stanowiska handlowego. W przypadku ubiegania się o wylicytowanie więcej niż jednego stanowiska handlowego osoba uczestnicząca w przetargu powinna wpłacić wadium w wysokości po 100,00 zł za każde stanowisko. Dowód wniesienia wadium uczestnik przetargu jest zobowiązany przedłożyć komisji przetargowej.

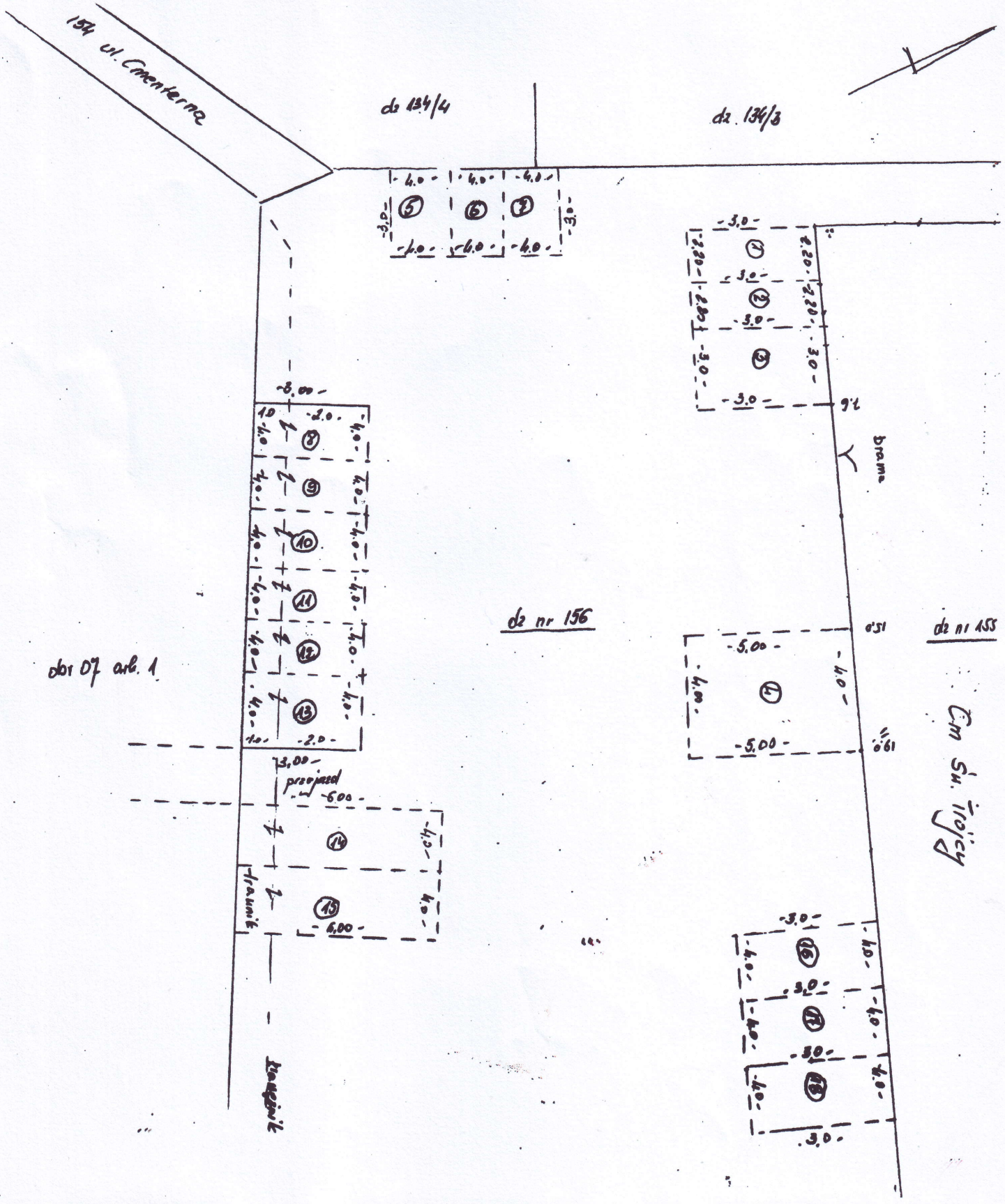
Wadium zalicza się na poczet czynszu uczestnikowi, który przetarg wygrał oraz zwraca się pozostałym uczestnikom przetargu, najpóźniej w ciągu trzech dni od dnia odwołania lub zamknięcia przetargu. Wadium ulega przepadkowi na rzecz właściciela t.j. Gminy Jędrzejów, w razie uchylenia się uczestnika, który przetarg wygrał, od zawarcia umowy.

Dodatkowe informacje można uzyskać pod numerem telefonu **(41) 386-10-10 wew. 155** w godzinach od 7.30 do 15.30.

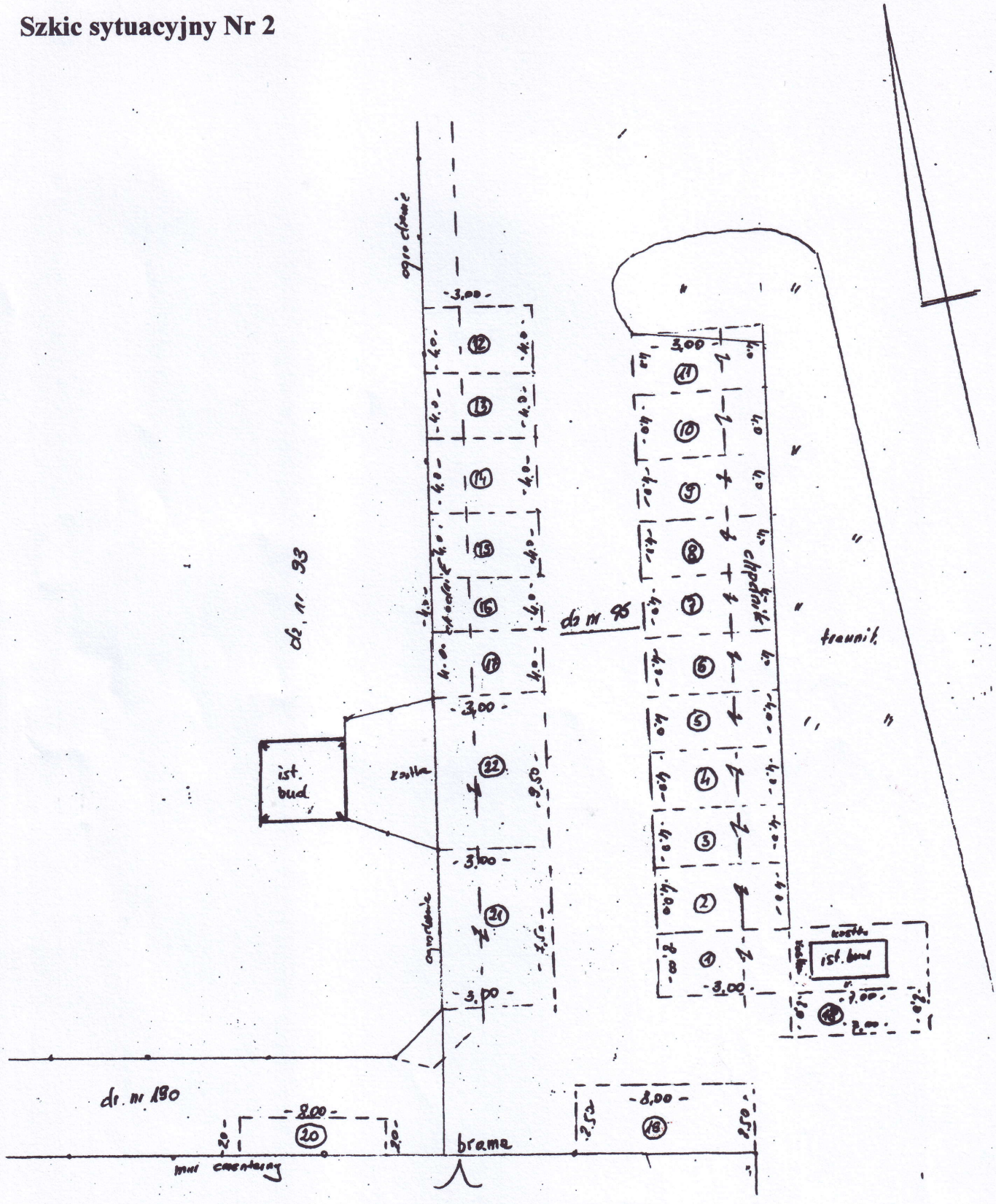
BURMISTRZ

mgr Marcin Piszczek

Szkic sytuacyjny Nr 1



Szkic sytuacyjny Nr 2


ogrodzenie
3,00
4,0
4,0
4,0