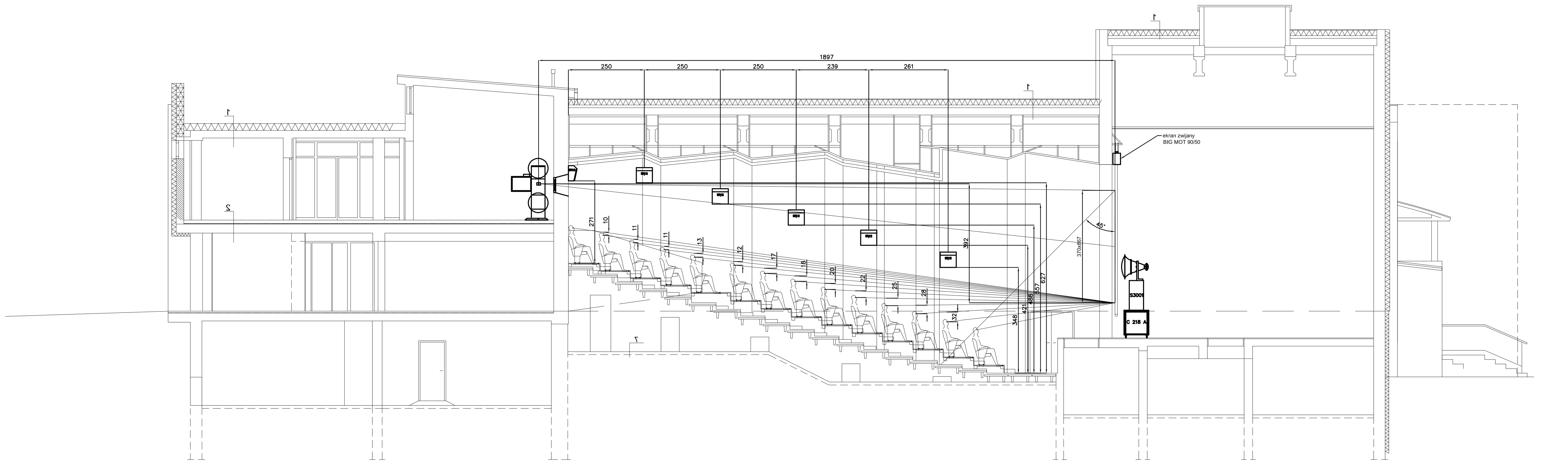

PRACOWNIA PROJEKTOWA

Danuta Jaroszyńska-Ziach

Kielce
ul.Sadowa 7b/5

Tytuł projektu:	Przebudowa i rozbudowa istniejącego budynku Domu Kultury w Jędrzejowie	Nr rysunku:	10
Tytuł rysunku:	Instalacja kinotechniki - Przekrój sali kinowej	Skala:	1:150
Branża:	Instalacje teletechniczne	Podpis:	Data: 05.2007
Projektował:	mgr inż.Michał Król	KL-300/89	
Opracował:	mgr inż.Andrzej Kmiecicki	KL-158/89	
Sprawdził:	mgr inż.Małgorzata Król	SWK/0079/POOE/04	
Opracowanie:	Projekt wykonawczy		

Dokumentacja objęta ochroną na podstawie ustawy o prawie autorskim.
Kopiowanie i powielanie w części lub całości bez zgody autora zabronione.